

HAKEMUS ASEMAKAAVAA / ASEMAKAAVAN MUUTOSTA VARTEN

31. 10. 2022

HAKIJA/HAKIJAT (Kaikki alueen omistajat tai haltijat, tarvittaessa käytettävä lisäliitettä)

DnO TRE 7507/10.02.01/2022

Nimi	
Postios	
Sähköp	
Nimi	
Postiosoite	
Sähköpostiosoite	Puhelin

ALUEEN TIEDOT	
Kaupunginosa Tampereen kaupungin Niemen kaupungin- osa	Kortteli/tontti 2620
Kylä Pohjolan kylä	Tila RNro nro 16
Muu alue	
Osoite	

UUDEN SUUNNITELMAN SISÄLTÖ (Tarvittaessa käytettävä lisäliitettä) Tontti jaetaan kahtia

PERUSTELUT (Tarvittaessa käytettävä lisäliitettä) Mahdollisuus rakentaa formin kiinteistö

LIITTEET	
Pakolliset liitteet	Muut liitteet
<input checked="" type="checkbox"/> Selvitys omistus- tai hallintaoikeudesta	<input checked="" type="checkbox"/> Karttaote
<input type="checkbox"/> As. Oy / KOY yhtiökokouksen pöytäkirjanote (jos hakija As. Oy / KOY)	<input type="checkbox"/> Muut mahdolliset liitteet
<input type="checkbox"/> Kaupparekisteriote (jos hakija yhtiö)	
<input type="checkbox"/> Valtakirja	

LASKUTUSOSOITE JA YHDYSHENKILÖ (Jos ovat eri henkilöitä kuin hakija)	
Laskutusosoite, nimi	Henkilö-/Y-tunnus
Postiosoite	
Sähköpostiosoite	Puhelin
Verkkolaskuosoite	Operaattori ja välittäjän tunnus
Yhdyshenkilö, nimi	Henkilö-/Y-tunnus
Postiosoite	
Sähköpostiosoite	Puhelin

HAKIJAN SITOUMUS, PÄIVÄYS JA ALLEKIRJOITUS
<input checked="" type="checkbox"/> Pyydän / pyydämme, että tonttijako tehdään asemakaavan yhteydessä tai
<input type="checkbox"/> Tonttijako laaditaan myöhemmin (pyydettyä erikseen kaupunkimittausyksiköltä)
Sitoudun maksamaan asemakaavan muutoksesta aiheutuvat Tampereen kaupungin yhdyskuntalautakunnan kulloinkin vahvistetun taksan mukaiset kustannukset (kaavoitus ja mahdollinen kaupunkimittauksen tontinjak) sekä suorittamaan hakemukseni käsittelystä aiheutuvat taksan mukaiset maksut, kuulutuskulut ja mahdolliset selvityskulut.
Lisäksi sitoudun ilmoittamaan mahdolliset muutokset kiinteistön omistussuhteissa.

Aika ja paikka Tampere 23.10.2022	Hakijan/valluutetun asiamiehen allekirjoitus ja nimenselvennys [Redacted]
--------------------------------------	--

Tarkastettu ja vahvistettu
noudatettavaksi, todistaa
Tampereen raatihuoneella
helmi^o kuun 12 p:nä 1956

350
Lun. mk.

Viran puolesta:

Heidi Hakkinen

Heidi Hakkinen

Tarkastettu ja lausunto annettu
pöytäkirjassa N:o 13 todistaa Tam-
pereella helmi^o kuun 14 p:nä 1956
Rakennuskatseimusmiesten p:sta

Kalle Malinen

Kalle Malinen

Lun. 350:-

Ulusrakennus on paalutettu
Tampereella, touko^o kuun 7 p:nä 1956

J. Valokangas
Vesa Vaahtoranta

Ulusrakennuksen kivijalkaa tarkas-
taessa ei havaittu syytä muistutukseen.

Tampereella, elo^o kuun 7 p:nä 1956

J. Valokangas
Vesa Vaahtoranta

Hyväksytty otettavaksi kii-
tämiseen loppukatselmuksessa
helmi^o kuun 11 p:nä 1960
ptk:ssa mainituin ehdoin, todistaa,
Tampereella kuin yllä.

Rakennuskatseimusmiesten p:sta:
Lun. 100:-

Kalle Malinen
Kalle Malinen

RN: 175 Pohjole.

No 2	Tontti	PIIRUSTUS
Ulusrakennus		
TAMPERE	Niemi K.O.	KORTT. 2620
TONTTI N: 16	Piirikatu	
Tontti ja rakennuksen asema.		

KARTTA 1:200

NIEMEN KAUPUN K. N. T. N. 2620 TOHTOLA N. 14 POHTOLAN KYLÄN
TILALLA RUUD 175

4

3

2

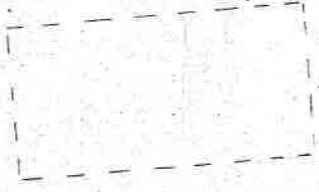
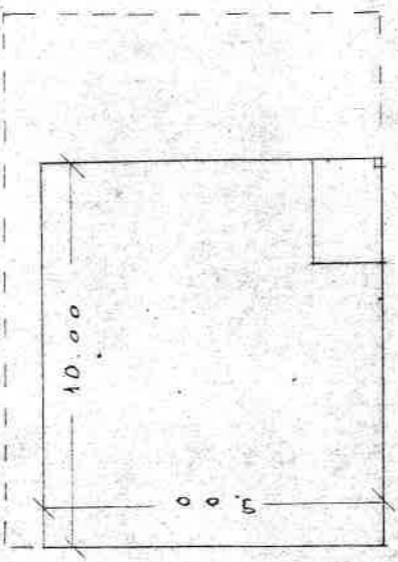

No 1	17
Posti	
Posti	
Posti	
Posti	
Posti	

16

$A = 1206.8 \text{ m}^2$

15

17

54.24

55.16

134

21.45

137

PIIKUMATU

Ympäristö- ja vesivaroitus
 rakennus- ja maankäyttö-
 ja kaavoitusvirasto
 Tampereen seutukunta
 Keskuskaupungin alue
 Keskuskaupungin alue
 Keskuskaupungin alue
 Keskuskaupungin alue

TAMPEREELLA 18.1.1956.
K. S. S. J.